

CAMPEONATO GALLEGO DE ESQUÍ NÁUTICO 2010

“Copa Diputación de Ourense”



26 de Septiembre 2010

PRESENTACIÓN

Barra de Miño (Ourense) un exponente del esquí náutico de Galicia y en especial de la disciplina del Slalom, donde desde hace años se llevan celebrando Opens y varias de las pruebas del Circuito Gallego de esquí Náutico y, donde muchos de los riders han entrenado por las inmejorables instalaciones y calidad de las aguas.



El lugar de celebración del Campeonato Galego de Esquí Náutico serán las inmediaciones del Pub Gaddafi, que cuenta con unas instalaciones inmejorables, a escasos kilómetros de la ciudad de Ourense. Para quienes no lo conozcan el centro está situado a las orillas del Río Miño, con una rampa de acceso y un pantalán, y una inmejorable terraza que acoger a más de 200 personas a pie de río desde donde se puede ver a escasos metros a los riders, además cuenta con parking público. Todo ello lo convierte en uno de los mejores, por no decir el mejor lugar para la práctica del Esquí Náutico de Galicia y probablemente de todo el territorio nacional.



LOCALIZACIÓN

Barra de Miño - Concello de Coles (Ourense)



Pub Gaddafi, Barra de Miño – Concello de Coles Ourense

A continuación se adjunta la ruta del último tramo de recorrido desde la Avda. de Santiago en Ourense hasta el Pub Gadafi en Barra de Miño (Coles).

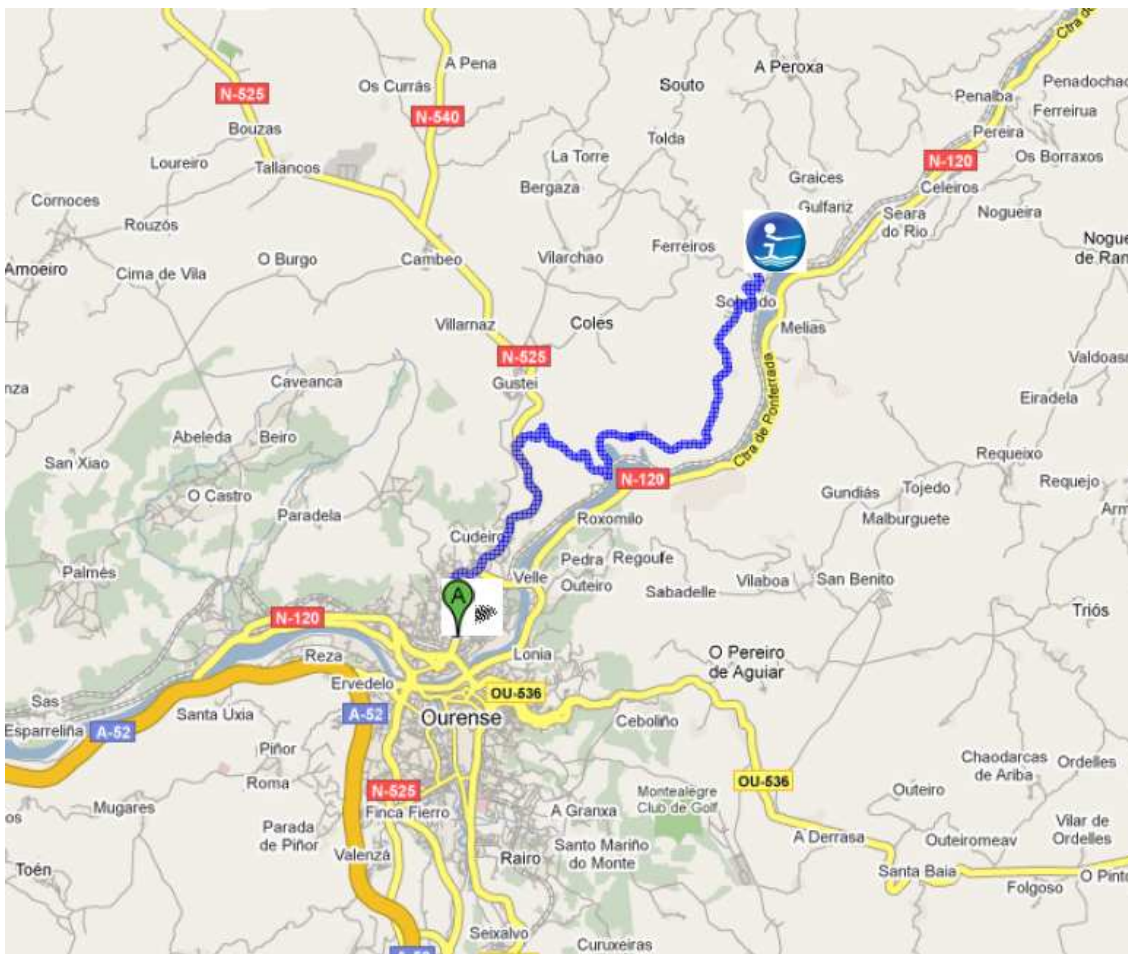

Indicaciones de llegada al Embarcadero del Pub Gadafi en Barra de Miño (Coles)

A Av de Santiago, 32001, Ourense, Ourense, Galicia

- | | |
|--|---------------------------------|
| 1. Dirígete hacia el norte en N-525/Av de Santiago hacia Rúa do Bellao
Continúa hacia N-525
Unos 4 min | avanza 4,3 km
total: 4,3 km |
| 2. Gira a la derecha en Antigua Carretera OU-475/OU-0552
Unos 3 min | avanza 2,5 km
total: 6,8 km |
| 3. Gira a la izquierda en Antigua Carretera OU-406/OU-0504
Unos 9 min | avanza 5,7 km
total: 12,6 km |
| 4. Gira a la izquierda para continuar por Antigua Carretera OU-406/OU-0504
Unos 1 min | avanza 0,7 km
total: 13,3 km |
| 5. Sigue por Antigua Carretera OU-205/OU-0505 | avanza 0,2 km
total: 13,5 km |

B Barra do Miño, Coles, Ourense, Galicia

ALOJAMIENTO

Ponemos a vuestra disposición una serie de hoteles y casas rurales que se encuentran en Ourense o en sus proximidades, que abarcan un gran campo de precios. Cuando llaméis preguntad la distancia a la que se encuentran, aunque todos están en un radio de 15km sobre el centro de Ourense. Os aconsejamos que lo hagáis cuanto antes, porque en las fechas en las que se disputa el Campeonato la ocupación hostelera local será bastante elevada.

HOTELES

Hotel Francisco II * * * *

Dirección: Bedoya, 17

Teléfono: 988 242095

Hotel San Martin * * * *

Dirección: Curros Enríquez, 1

988 371811

Hotel Eurostars Auriense * * * *

Dirección: Alto do Cumial, 12

Teléfono: 988 234900

Hotel San Rosendo * * *

Dirección: Ctra. De Madrid, p.k.235

Teléfono: 988 248811

Hotel Puente Romano * *

Dirección: Ramón Puga, 56

Teléfono: 988 252993

Hotel Río Miño *

Dirección: Juan XXIII, 4

Teléfono: 988 217594

Hotel Bamio *

Dirección: Bamio, 13

Teléfono: 988 249660

HOSTALES

Hostal Ruta de Santiago *

Dirección: N-525 Gustei (Coles)

Teléfono: 988 204072

CASAS RURALES

Casa Grande de Soutullo

Soutullo de Abaixo (Coles)

Teléfono: 988 205611

Vila Centellas

Taín, 9 (Coles)

Teléfono: 988 205696

CAMPO DE SLALOM

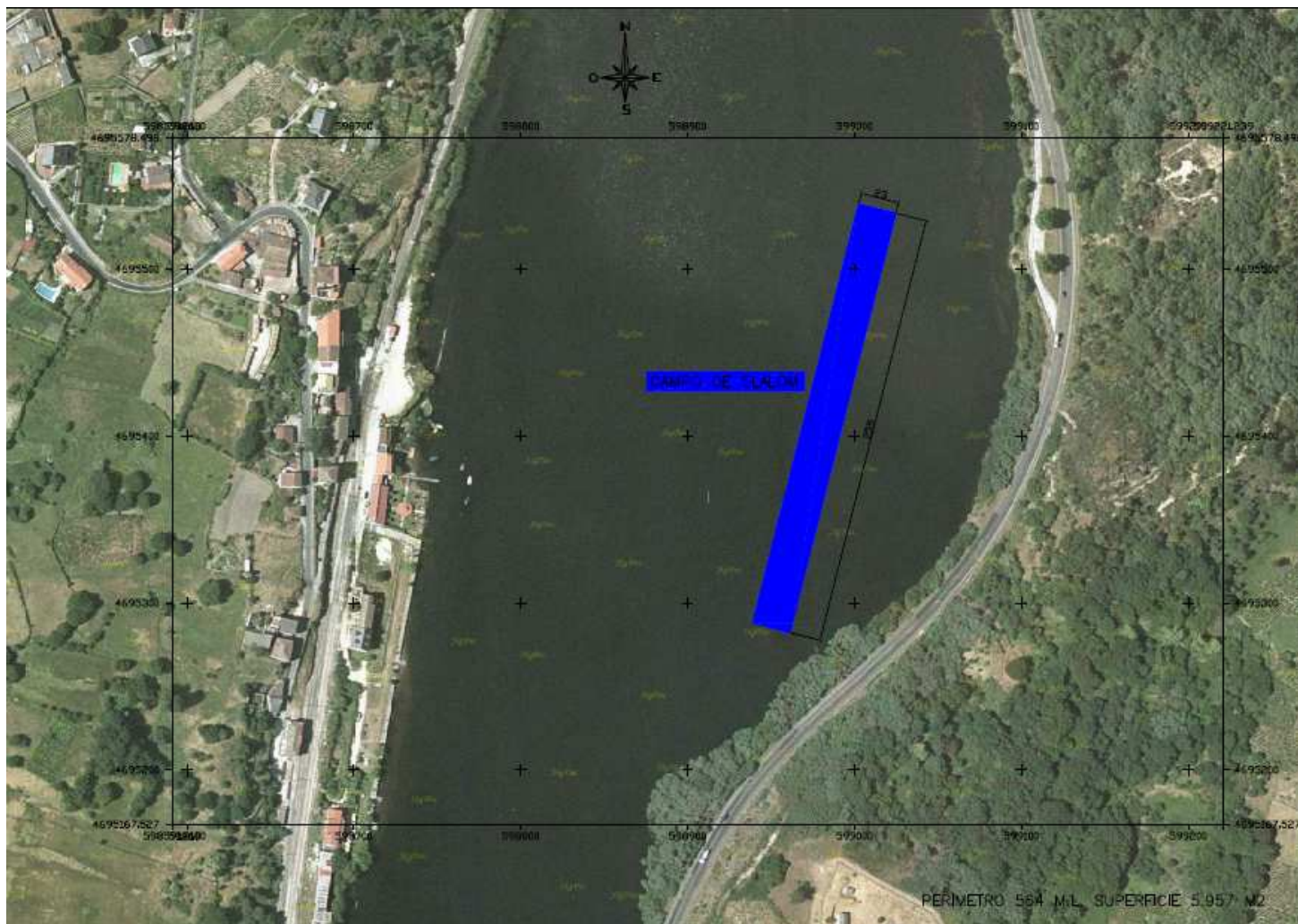

INSCRIPCIÓN

Para inscribirse los Federados Gallegos podrán hacerlo en los clubes gallegos, los restantes enviar un e-mail a info@fgen.net o bien llamar al 667767527, el precio de la inscripción es de 5,00€ para la modalidad de wakecrossing, 10,00€ para minislalom y 15,00€ para la modalidad de slalom, en la inscripción se incluye un pequeño almuerzo el domingo. La fecha de cierre de las inscripciones es el 22 de septiembre. OBLIGATORIO PRESENTAR LA LICENCIA FEDERATIVA EN CURSO EL DIA DEL CAMPEONATO.

Para inscribirte rellena **este formulario**. Recordad que es necesario estar federado por la Federación Española de Esquí Náutico, la Federación Gallega de Esquí Náutico o cualquier otra Federación Territorial asociada.

HORARIOS ESTIMADOS

El campeonato comenzará a las 09:00 del domingo para la modalidad de minislalom.

***Domingo de 09:00 a 11:15h:**

Minislalom

***Domingo de 11:15 a 12:15h:**

Wakecrossing

***Domingo de 12:30 a 14:00h:**

Slalom

*El horario de las disciplinas final se remitirá una vez se remitan todas las inscripciones y se colocará en el tablón de anuncios del campeonato.

JUECES Y REGLAMENTO (MUY IMPORTANTE):

Este campeonato se rige por lo acordado en el Reglamento de la Copa Galicia de la Asamblea General de la Federación Galega de Esquí Náutico de enero 2010.